Instituto de Estudios Superiores
Santa María

"Educar para la libertad"

# IESSMA

## OFERTA EDUCATIVA 2024

https://iessantamaria-cat.infd.edu.ar

Títulos con Validez Nacional

### TECNICATURA SUPERIOR EN GESTIÓN DE ENERGÍAS RENOVABLES, USO RACIONAL Y EFICIENCIA ENERGÉTICA

Duración: 3 años
Turno: Tarde
Lugar: 1) Sede San José - 2) Casa Central

### TECNICATURA SUPERIOR EN DESARROLLO DE SOFTWARE

Duración: 3 años
Turno: Noche
Lugar: Casa Central

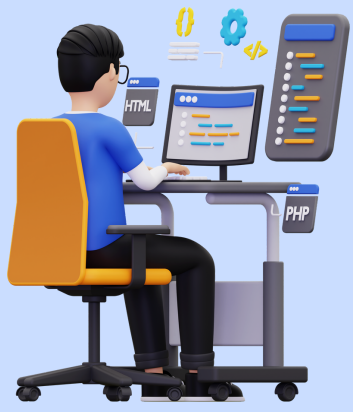

### TECNICATURA SUPERIOR EN SEGURIDAD, HIGIENE Y CONTROL AMBIENTAL INDUSTRIAL

Duración: 3 años
Turno: Com 1) Tarde y Com 2) Noche
Lugar: Casa Central

### TECNICATURA SUPERIOR EN PRODUCCIÓN AGRARIA

Duración 3 años
Turno: Tarde
Lugar: Sede San José

### TECNICATURA SUPERIOR EN ADMINISTRACIÓN Y GESTIÓN DE EMPRESAS DE ALOJAMIENTO Y GASTRONOMICAS

Duración: 3 años
Turno: Noche
Lugar: Casa Central

Títulos con Validez Nacional

### PROFESORADO EN QUÍMICA

Duración: 4 años
Turno: Noche
Lugar: Sede Escuela Abel Acosta

### PROFESORADO EN GEOGRAFÍA

Duración: 4 años
Turno: Tarde
Lugar: Casa Central

### PROFESORADO EN INGLÉS

Duración: 4 años
Turno: Noche
Lugar: Sede Escuela Abel Acosta

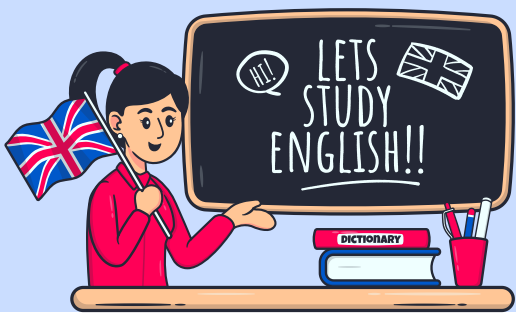

### PROFESORADO EN HISTORIA

Duración: 4 años
Turno: Noche
Lugar: Sede Escuela Abel Acosta